

PROCESO CIUDADANO PARA LA ELABORACIÓN DE LOS PRESUPUESTOS PARTICIPATIVOS 2018 DEL AYUNTAMIENTO DE TERUEL

Nº propuesta

84

Barrio

San Blas

Propuesta

Construcción de sala multiusos

Localización

Parcela situada junto a la iglesia

Descripción

Construcción de un edificio de planta baja para usos múltiples

Notas

PROCESO CIUDADANO PARA LA ELABORACIÓN DE LOS PRESUPUESTOS PARTICIPATIVOS 2018 DEL AYUNTAMIENTO DE TERUEL

Nº propuesta

85

Barrio

San Blas

Propuesta

Construcción de Almacén y Aseos Públicos junto al frontón municipal

Localización

Frontón de San Blas

Descripción

Porque todos los festejos se realizan en el frontón, para los propios usuarios y hay un espacio disponible junto a los desagües

Notas

Propuesta de ubicación del almacén y aseos

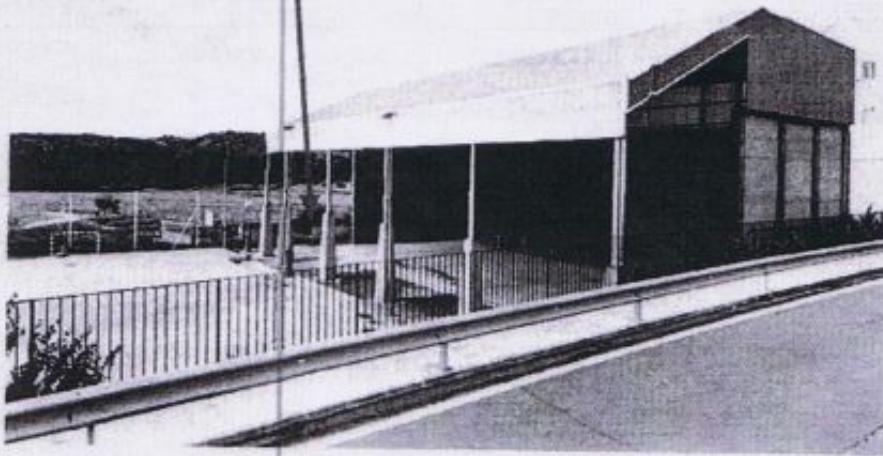

Propuesta de ubicación del
almacén y aseos



PROCESO CIUDADANO PARA LA ELABORACIÓN DE LOS PRESUPUESTOS PARTICIPATIVOS 2018 DEL AYUNTAMIENTO DE TERUEL

Nº propuesta

86

Barrio

San Blas

Propuesta

Cartel de San Blas

Localización

Barrio La Paja

Descripción

Colocación antes del Barrio La Paja

Notas

PROCESO CIUDADANO PARA LA ELABORACIÓN DE LOS PRESUPUESTOS PARTICIPATIVOS 2018 DEL AYUNTAMIENTO DE TERUEL

Nº propuesta

87

Barrio

San Blas

Propuesta

Colocación de gomaespuma en el suelo de los columpios y toboganes

Localización

Parque municipal (Calle la Iglesia)

Descripción

Parque municipal junto al colegio en la C/ la Iglesia para evitar caídas de niños que suceden todos los días

Notas

PROCESO CIUDADANO PARA LA ELABORACIÓN DE LOS PRESUPUESTOS PARTICIPATIVOS 2018 DEL AYUNTAMIENTO DE TERUEL

Nº propuesta

88

Barrio

San Blas

Propuesta

Instalación de farolas y bancos

Localización

Camino Barrio La Paja que enlaza con la C/los Doctores

Descripción

Instalación de farolas y bancos en el Barrio La Paja en camino que enlaza con la C/ los Doctores

Notas

PROCESO CIUDADANO PARA LA ELABORACIÓN DE LOS PRESUPUESTOS PARTICIPATIVOS 2018 DEL AYUNTAMIENTO DE TERUEL

Nº propuesta

89

Barrio

San Blas

Propuesta

Trazado de la calle junto al colegio que vaya hasta la C/ los Doctores

Localización

Calle La Iglesia (Parking)

Descripción

Para evitar el caos que se forma a la hora de entrada y salida del colegio

Notas

PROCESO CIUDADANO PARA LA ELABORACIÓN DE LOS PRESUPUESTOS PARTICIPATIVOS 2018 DEL AYUNTAMIENTO DE TERUEL

Nº propuesta

90

Barrio

San Blas

Propuesta

Instalación de barandillas en calles con pendientes y fuertes desniveles

Localización

Diversas calles. Sería necesario la revisión de las diferentes calles para ver cuanto se necesitan

Descripción

Para evitar la caída de personas por desniveles entre calles y parcelas, dotar de medidas de seguridad a las calles que necesiten por medio de barandillas metálicas

Notas

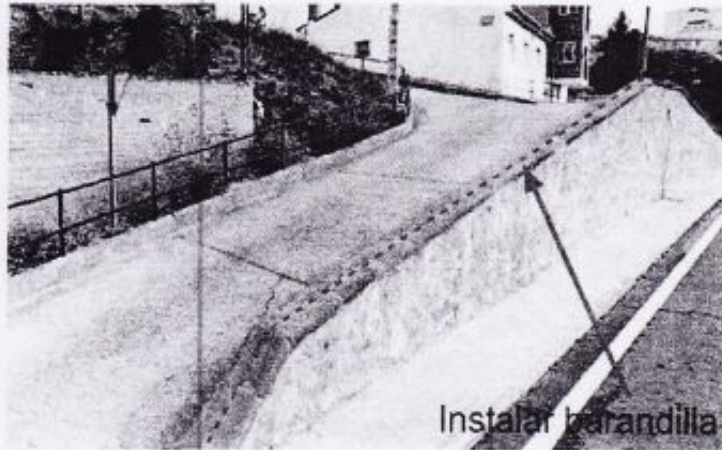

PROCESO CIUDADANO PARA LA ELABORACIÓN DE LOS PRESUPUESTOS PARTICIPATIVOS 2018 DEL AYUNTAMIENTO DE TERUEL

Nº propuesta

91

Barrio

San Blas

Propuesta

Eliminar "barreras arquitectónicas", bordillos de las aceras en toda la travesía

Localización

En algunos puntos ya se han eliminado. Revisar toda la travesía con técnicas municipales para valorar cuantas intervenciones deben hacerse

Descripción

Es necesario eliminar todos los bordillos que suponen barreras para carros de bebés y para personas con movilidad reducida

Notas



PROCESO CIUDADANO PARA LA ELABORACIÓN DE LOS PRESUPUESTOS PARTICIPATIVOS 2018 DEL AYUNTAMIENTO DE TERUEL

Nº propuesta

92

Barrio

San Blas

Propuesta

Instalación de espejos

Localización

Estudiar todos los cruces para valorar cuantos espejos son necesarios y revisar el mantenimiento de los existentes

Descripción

Instalación de espejos que permitan la incorporación a la carretera A- 1513 en los puntos que sea necesario

Notas



Ubicación de espejos
para facilitar la
incorporación a la carretera

Disminución de la pendiente
para acceder a la carretera

Las biondas
disminuyen
la visibilidad

Revisión de todos los cruces de calles con la
carretera para ubicar los espejos necesarios.
Limpieza y revisión de los existentes.

PROCESO CIUDADANO PARA LA ELABORACIÓN DE LOS PRESUPUESTOS PARTICIPATIVOS 2018 DEL AYUNTAMIENTO DE TERUEL

Nº propuesta

92a

Barrio

San Blas

Propuesta

Rebajar pendiente en el cruce (cuesta de la Iglesia, consultorio médico y escuela)

Localización

Cuesta de la Iglesia

Descripción

Rebajar la pendiente para acceder a la carretera en la cuesta arriba mencionada

Notas

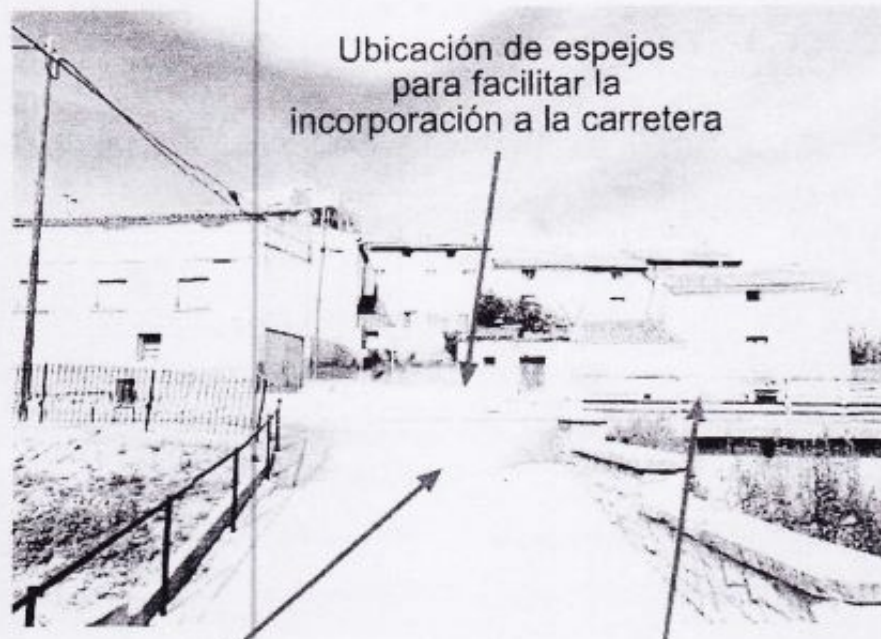

Ubicación de espejos
para facilitar la
incorporación a la carretera

Disminución de la pendiente
para acceder a la carretera

Las biondas
disminuyen
la visibilidad

Revisión de todos los cruces de calles con la
carretera para ubicar los espejos necesarios.
Limpieza y revisión de los existentes.

PROCESO CIUDADANO PARA LA ELABORACIÓN DE LOS PRESUPUESTOS PARTICIPATIVOS 2018 DEL AYUNTAMIENTO DE TERUEL

Nº propuesta

93

Barrio

San Blas

Propuesta

Ampliación camino de las tapias

Localización

Entre la carretera A- 1513 y la carretera del pantano, al Norte del núcleo urbano de San Blas

Descripción

Ampliación de la calzada y colocación de biondas en los lugares con mayor peligro desde el cruce con la carretera A- 1513, hasta su cruce con la carretera del pantano

Notas

PROCESO CIUDADANO PARA LA ELABORACIÓN DE LOS PRESUPUESTOS PARTICIPATIVOS 2018 DEL AYUNTAMIENTO DE TERUEL

Nº propuesta

110

Barrio

San Blas

Propuesta

Limpieza de taludes y solares particulares junto a la carretera

Localización

Travesía del Barrio de San Blas en diversos puntos

Descripción

Estos solares contienen vegetación, basura y tierra suelta que va cayendo a la acera de la carretera de San Blas

Notas



Si deseas participar en el proceso debes
enviar esta ficha de propuestas a:
geoter@geoterconsultores.com



PROCESO CIUDADANO PARA LA ELABORACIÓN DE LOS PRESUPUESTOS PARTICIPATIVOS 2018 DEL AYUNTAMIENTO DE TERUEL

Nº propuesta

111

Barrio

San Blas

Propuesta

Instalación de pasos elevados en todos los pasos de cebra de la travesía

Localización

Travesía del Barrio de San Blas en diversos puntos

Descripción

Los vehículos circulan a mayor velocidad de la permitida suponiendo un grave peligro para los peatones, ya que pocas veces paran ante la presencia de peatones

Notas

PROCESO CIUDADANO PARA LA ELABORACIÓN DE LOS PRESUPUESTOS PARTICIPATIVOS 2018 DEL AYUNTAMIENTO DE TERUEL

Nº propuesta

112

Barrio

San Blas

Propuesta

Pintado de pasos de peatones en el cruce de la carretera del embalse del Arquillo con la travesía de San Blas

Localización

Travesía del Barrio de San Blas en el cruce con la carretera del embalse

Descripción

Con el último asfaltado de la carretera sólo se ha pintado la señal de stop y no se ha repintado el paso de peatones que ha existido siempre en ese cruce

Notas

PROCESO CIUDADANO PARA LA ELABORACIÓN DE LOS PRESUPUESTOS PARTICIPATIVOS 2018 DEL AYUNTAMIENTO DE TERUEL

Nº propuesta

113

Barrio

San Blas

Propuesta

Instalación de contenedores de plástico y cartón en más puntos del barrio del Molino de San Blas

Localización

Junto a los contenedores de residuos urbanos y vidrio en la Plaza de la Serrería

Descripción

Instalar contenedores para reciclaje de envases y cartón en el Barrio del Molino

Notas



Si deseas participar en el proceso debes enviar esta ficha de propuestas a:
geoter@geoterconsultores.com

